この説明文書は服用前に必ずお読みください。また、必要な時に読めるよう大切に保管してください。

肌あれ、にきび、口内炎に　ビタミンB_2B_6主薬製剤

リボナミン®LCプラス

第3類医薬品

ビタミンは、バランスよく摂取することが大切です。なかでもビタミンB_2とB_6は関係が深く、皮膚や粘膜を正常に保つのに必要なビタミンとされています。
リボナミンLCプラスは、ビタミンB_2および活性型ビタミンB_6を主体に、ビタミン及びL-システインと生薬を配合。肌再生を正常化し、肌あれ、湿疹、口内炎などの皮膚や粘膜のトラブルを改善するビタミンB_2B_6主薬製剤です。

〔特　　徴〕

○リボフラビン(ビタミンB_2)と体内で利用されやすいピリドキサールリン酸エステル水和物(活性型ビタミンB_6)、ビオチン(ビタミンH)、ニコチン酸アミドの4種のビタミンB群を配合。脂質やたんぱく質の代謝を助け、健康な肌細胞を作り、肌あれ・にきびなどの肌トラブルを改善します。
○コラーゲンの生成に欠かせないビタミンCや、お肌の新陳代謝を助けるアミノ酸のL-システインおよびハトムギ由来のヨクイニンエキスが、肌のターンオーバーに働きかけます。
○肉体疲労時や病中病後の体力低下時などに不足しがちなビタミンB_2・B_6の補給に役立ちます。

⚠使用上の注意

相談すること

1. 服用後、次の症状があらわれた場合は副作用の可能性があるので、直ちに服用を中止し、この文書を持って医師、薬剤師又は登録販売者に相談すること

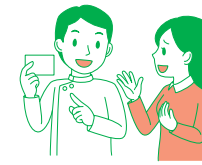

関係部位	症　　状
皮　　膚	発疹
消　化　器	吐き気・嘔吐、食欲不振、腹部膨満感

2. 服用後、次の症状があらわれることがあるので、このような症状の持続または増強が見られた場合には、服用を中止し、この文書を持って医師、薬剤師又は登録販売者に相談すること
下痢

3. 1ヵ月位服用しても症状がよくならない場合は服用を中止し、この文書を持って医師、薬剤師又は登録販売者に相談すること

効　　能

○次の諸症状の緩和:肌あれ、にきび、口内炎、口唇炎、舌炎、湿疹、皮膚炎、かぶれ、ただれ、口角炎
「ただし、これらの症状について、1ヵ月ほど使用しても改善がみられない場合は、医師又は薬剤師に相談してください。」

○次の場合のビタミンB_2B_6の補給:肉体疲労時、妊娠・授乳期、病中病後の体力低下時

裏面もお読みください

用法・用量

次の量を、水又はお湯で服用してください。

年齢	1回量	服用回数
成人(15才以上)	2錠	1日1回
7才～14才	1錠	
7才未満	服用しないでください。	

<用法・用量に関連する注意>

(1)用法・用量を厳守してください。
(2)小児に服用させる場合には、保護者の指導監督のもとに服用させてください。
(3)右図のように錠剤の入っているPTPシートの凸部を指先で強く押して裏面のアルミ箔を破り、取り出してお飲みください。(誤ってそのまま飲み込んだりすると食道粘膜に突き刺さる等思わぬ事故につながります。)

〈錠剤の取り出し図〉

成分・分量 2錠中

リボフラビン(ビタミンB2) …… 30mg
ピリドキサールリン酸エステル水和物(活性型ビタミンB6) …… 60mg
アスコルビン酸(ビタミンC) …… 80mg
ニコチン酸アミド …… 40mg
ビオチン(ビタミンH) …… 0.2mg
L-システイン …… 60mg
ヨクイニンエキス …… 105mg(ヨクイニン1365mgに相当)

添加物:トウモロコシデンプン、CMC−Ca、ヒドロキシプロピルセルロース、ステアリン酸Mg、ケイ酸Ca、無水ケイ酸、還元麦芽糖水アメ、乳糖水和物、セルロース、ヒプロメロース、マクロゴール、ポリビニルアルコール(部分けん化物)、酸化チタン、タルク、大豆レシチン、三二酸化鉄、カルナウバロウ

<成分・分量に関連する注意>

本剤の服用により、尿が黄色になることがありますが、リボフラビン(ビタミンB2)によるもので心配ありません。

保管及び取扱い上の注意

(1)直射日光の当たらない湿気の少ない涼しい所に保管してください。
(2)小児の手の届かない所に保管してください。
(3)他の容器に入れ替えないでください(誤用の原因になったり品質が変わります。)。
(4)使用期限をすぎた製品は服用しないでください。
(5)水分が錠剤に付着しますと、表面の一部が溶けて斑点を生じることがありますので、誤って水滴を落としたり、ぬれた手でふれないでください。

製品についてのお問い合わせは、お買い求めのお店又は下記にお願い申し上げます。
小林薬品工業株式会社 お客様相談室
電話:058−278−3933
受付時間:10時～16時(土、日、祝日を除く)

副作用被害救済制度のお問い合わせ先
(独)医薬品医療機器総合機構
☎ 0120−149−931(フリーダイヤル)

製造販売元 小林薬品工業株式会社
岐阜県岐阜市中鶉1丁目139番地
本社所在地 東京都中央区日本橋箱崎町40番6号